



# JONDALEN

## FJELLGÅRD OG HYTTEGREND

3550 GOL • NORGE



### SØRBELTUNET

#### Hovedhytta

Stor stue, antik skaper m.m. Stort kjøkken, 2 spisebord, komfyr, kjøle-/fryseskap, oppvaskma. m.m. 3 soverom med tilsammen 8 sengeplasser, 3 hemser med tilsammen 6 sengeplasser. Adskilte rom for badrom, toalett, badstue og rom for tørking av klær.

#### Stabburet

1. etg. inneholder bad m/dusjkabinett, servant m.m. og 2 soverom. 2. etg. inneholder kjøkkenkrok og stue. Ligger 850 m.o.h. Det er 100 m til fiskeelv (Logga) m/badevann. Utsikt mot hemsedalsfjella. Begge hytter tilsammen 20 sengeplasser.



### JONDALEN VARMESTUE 1066 m.o.h.

Salg av ferske vafler, pølse, sjokolade, brus m.m. For åpning i helgene og vinterferien 2008 nærmere info. Påsken åpent alle dager, ca. kl. 12.00 - 16.00.

### WEEKEND, UKER OG ÅREMÅLSUTLEIE ENDRE O. JONDALEN

[www.jondalen.no](http://www.jondalen.no)

TLF. 905 77 577 / 320 77 600

FAKS 320 77 577

[jondalen@jondalen.no](mailto:jondalen@jondalen.no)

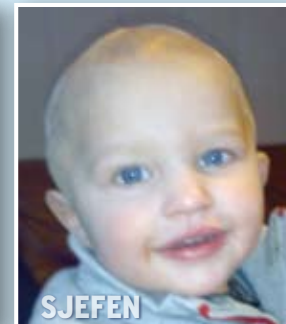

Ledige  
åremålshytter

## NEREHYTTA M/PANORAMAUTSIKT

Utsikt til alle Hemsedalsfjella, Hallingskarvet, Kongsbergnuten og Norefjell. 10 min. til Jondalen varmastue. Tømmerhytte med 2 soverom og stor hems, tilsammen 9 sengeplasser. Bad m/dusjkab., adskilt WC, adskilt badstue. Åpen overbygd terrasse. Helårsvei. God vannkvalitet. 800 m til bade- og fiskevann. Ligger 1000 m.o.h. 500m til Varmestua.



Ledige  
åremålshytter

## FOSESKARET 3

Ny hytte med moderne stil. 3 soverom m/doble og enkle senger, 2 hemser, minimum 12 sengeplasser. 2 bad. Bad 1: dusjkabinett, WC, vask m/innredning, gulvvarme. Bad 2: Boblebad, WC, vask m/innredning, gulvvarme. Adskilt badstue. Stor gang m/gulvvarme. Kjøkkenkrok, delt komfyr m/kjeramisk topp, kjøle-/fryseskap. God vannkvalitet. 200 m til bade-/fiskevann. 30 m til preparerte skiløyper. 950 m.o.h. 1 km til Jondalen varmastue.

